



ARRÊTÉ MUNICIPAL N° 082 – 2024 pour la Commune de 22950 TRÉGUEUX

ARRÊTÉ MUNICIPAL N°53 – 2024 pour la Commune de 22440 PLOUFRAGAN

Réglementant la circulation Rues du Bocage et de Sambre et Meuse – Rues Barrées



22950 TRÉGUEUX – 22440 PLOUFRAN (CF Plan)

Madame Christine METOIS, Maire de la Ville de 22950 TRÉGUEUX,
Monsieur Rémy MOULIN, Maire de 22440 PLOUFRAGAN,
VU, les pouvoirs de Police du Maire,
VU, le Code général des Collectivités Territoriales, notamment l'article L.2213-1,
VU, le Code Pénal,
VU, le Code de la Route,
VU, l'arrêté Interministériel du 06 Novembre 1992 approuvant la huitième partie du Livre I de l'Instruction Interministérielle sur la signalisation routière (signalisation temporaire),
VU, la demande présentée le 16 avril 2024 par l'entreprise DLE OUEST – 14 Rue de la Doucine – 22120 QUÉSSOY représentée par Monsieur David HILLION, en vue d'effectuer des travaux d'aménagement du Parc d'Activités des Châtelets au profit de SBAA, jouxtant les Rues de Sambre et Meuse, et du Bocage à 22950 TRÉGUEUX.

CONSIDÉRANT que, par mesure de sécurité des usagers de la route, il est nécessaire de réglementer la circulation sur cette rue pendant les travaux,

ARRETE

ARTICLE 01 : L'entreprise DLE OUEST – 14 Rue de la Doucine – 22120 QUÉSSOY représentée par Monsieur David HILLION, procédera entre le 13 mai 2024 et le 31 mai 2024, à des travaux d'aménagement du Parc d'Activités des Châtelets au profit de SBAA, jouxtant les Rues de Sambre et Meuse, et du Bocage à 22950 TRÉGUEUX.

Ces travaux imposeront par mesure de sécurité les dispositions suivantes, et notamment les déviations:

- Au carrefour Rue de Sambre et Meuse / Rue du Créac'h / Rue du Camp de Péran : Prendre Rue du Camp de Péran, Rue des Châtelets, Rue du Chalonge, Rue de la Ville Grohan,
- Au carrefour Rue du Bocage / Rue du Guerneau : Prendre Rue du Guerneau, longer la voie parallèle à la RD 222, Rue de la Ville Grohan, Rue du Chalonge, Rue des Châtelets,
- Au carrefour Rue de la Croix Denis / Rue Sébastienne Guyot : Prendre Rue Sébastienne Guyot, Rue des Châtelets, Rue du Chalonge, Rue de la Ville Grohan,
- Au carrefour Rue de la Ville Grohan / Rue du Chalonge : Prendre Rue du Chalonge, Rue des Châtelets,
- Au carrefour Rue de Trélaunay / Rue de Sambre et Meuse : Prendre Rue de Sambre et Meuse, Rue du Camp de Péran, Rue des Châtelets, Rue du Chalonge, Rue de la Ville Grohan,
- Au carrefour Rue des Rosées / Rue de Sambre et Meuse : Prendre Rue de Sambre et Meuse, Rue du Camp de Péran, Rue des Châtelets, Rue du Chalonge, Rue de la Ville Grohan,
- Au carrefour Rue du Chalonge / Rue de la Ville Grohan : Prendre la Rue de la Ville Grohan, longer la voie parallèle à la RD 222, Rue du Bocage, Rue du Bourgneuf, Rue du Créac'h.

Circulation : Interdite, sauf en ce qui concerne les riverains, à leurs risques et périls, dans la mesure où le chantier le permettra. La circulation sera rétablie chaque soir si la situation le permet.

Pose de panneaux «déviaton KD22a» «Route barrée KC1 C2» suivant le cas.

Sécurité : Établir un périmètre de protection, Isolant en mode continu, l'emprise du chantier.

Stationnement : Interdit bilatéralement à hauteur du chantier.
Autorisé aux véhicules et engins de chantier à proximité des travaux.

ARTICLE 02 : La signalisation réglementaire sera placée et maintenue par l'entreprise DLE OUEST – 14 Rue de la Doucine – 22120 QUÉSSOY représentée par Monsieur David HILLION, qui répondra des accidents éventuels survenus du fait des travaux ; elle veillera, en outre, à préserver le "droit des tiers".

ARTICLE 03 : Le non respect du présent arrêté sera réprimé par les textes en vigueur.

ARTICLE 04 : Le présent arrêté peut faire l'objet d'un recours administratif auprès de l'autorité signataire ou contentieux auprès du tribunal administratif de Rennes dans le délai de deux mois à compter de sa notification,

ARTICLE 05 : Ampliation du présent arrêté, qui sera affiché en Mairie, sera transmise pour Information ou exécution, à :
- Monsieur Le Directeur Départemental de la Sécurité Publique - 1 bis Bd Waldeck Rousseau - 22000 SAINT BRIEUC,
- Hôpital Yves LE FOLL - SAMU - 10 Rue Marcel Proust - 22000 SAINT BRIEUC,
- Service Départemental Incendie et Secours – Rue de Guernesey – 22000 SAINT BRIEUC,
- Centre de Secours et Protection Incendie du Perray - 103 / 107 Rue des Vallées - 22950 TRÉGUEUX,
- LA POSTE Direction - Place de la Liberté - 22000 SAINT BRIEUC,
- SAINT BRIEUC ARMOR AGGLOMERATION - Service OM - Rue du Boisillon - 22440 PLOUFRAGAN,
- BAIE D'ARMOR TRANSPORT - 1 Rue Sébastienne Guyot - 22950 TRÉGUEUX,
- Police Municipale, Centre Technique Municipal et Service Accueil - Mairie de 22950 TRÉGUEUX,
- Hôtel de Ville - 22 Rue de la Mairie - 22440 PLOUFRAGAN,
- DLE OUEST – 14 Rue de la Doucine – 22120 QUÉSSOY représentée par Monsieur David HILLION.

A Trégueux, le 29 avril 2024,

Le Maire Adjoint délégué,
aux travaux, à la voirie et à la sécurité,

Roland RAOULT.



A Ploufragan, le 23 avril 2024

Pour Le Maire et par délégation,
L'Adjointe en charge du Patrimoine

Pascale GALLERNE.



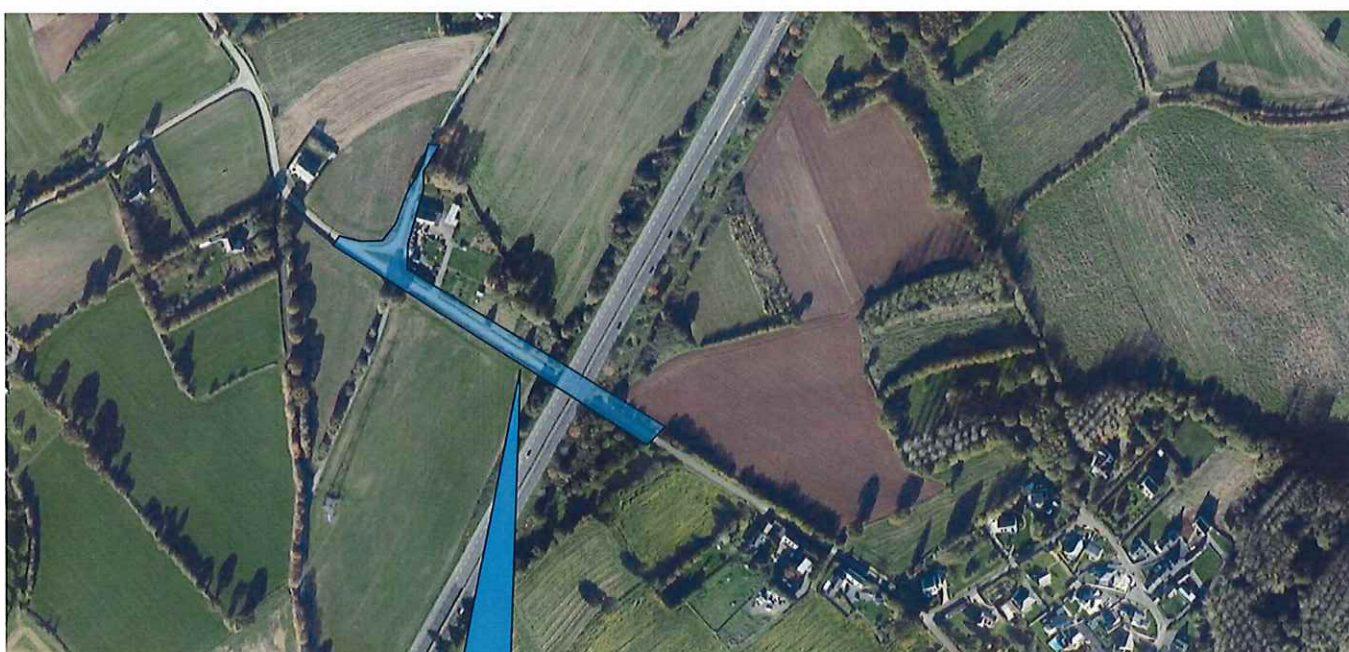

Emprise des
travaux

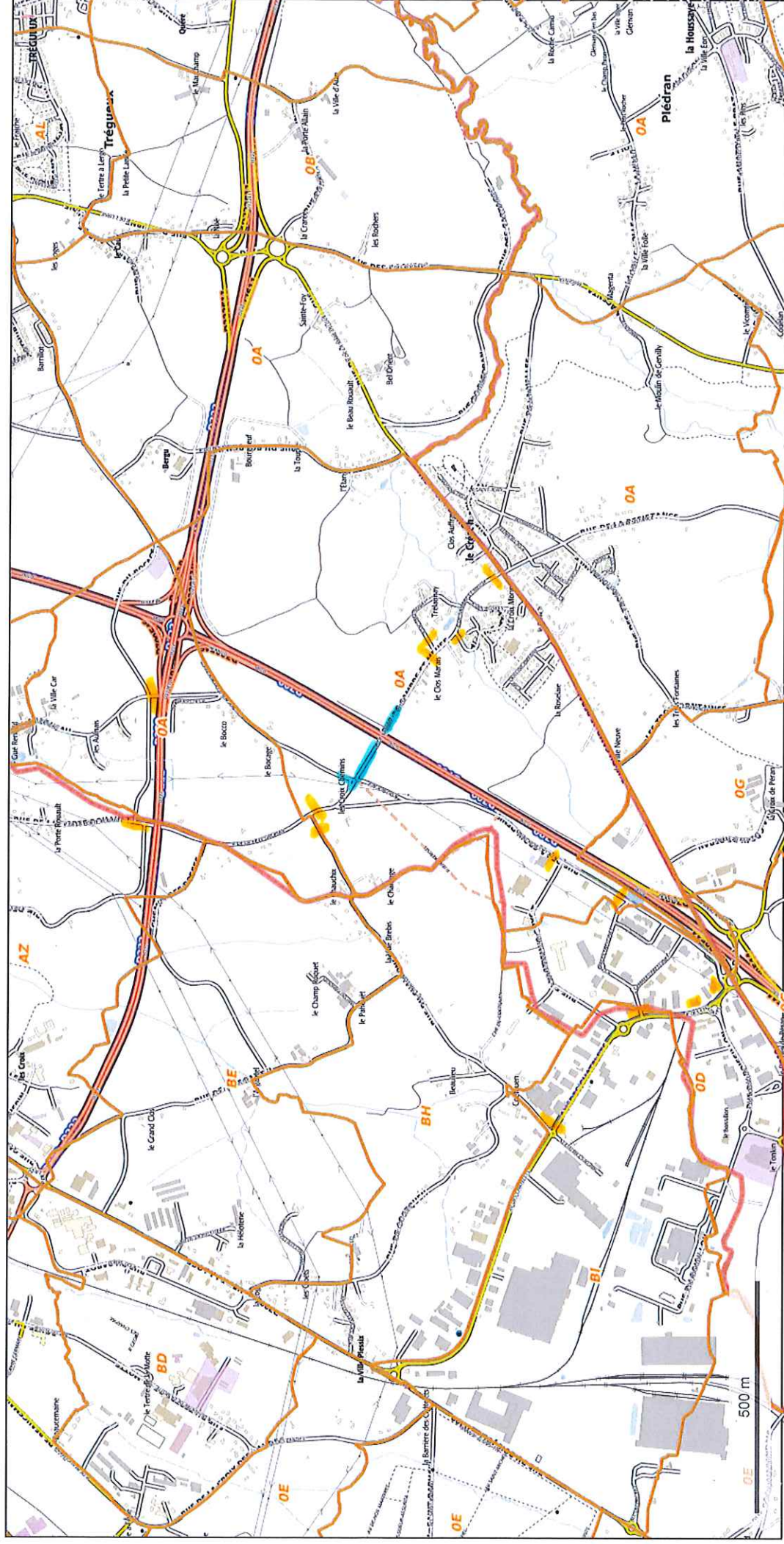

© IGN 2023 - www.geoportail.gouv.fr/mentions-legales

Longitude :

2° 46' 06" W

Latitude :

48° 28' 18" N

Empire des Trévans

Implantation des pommiers AD 2020 et 2022

